7.537
4.167

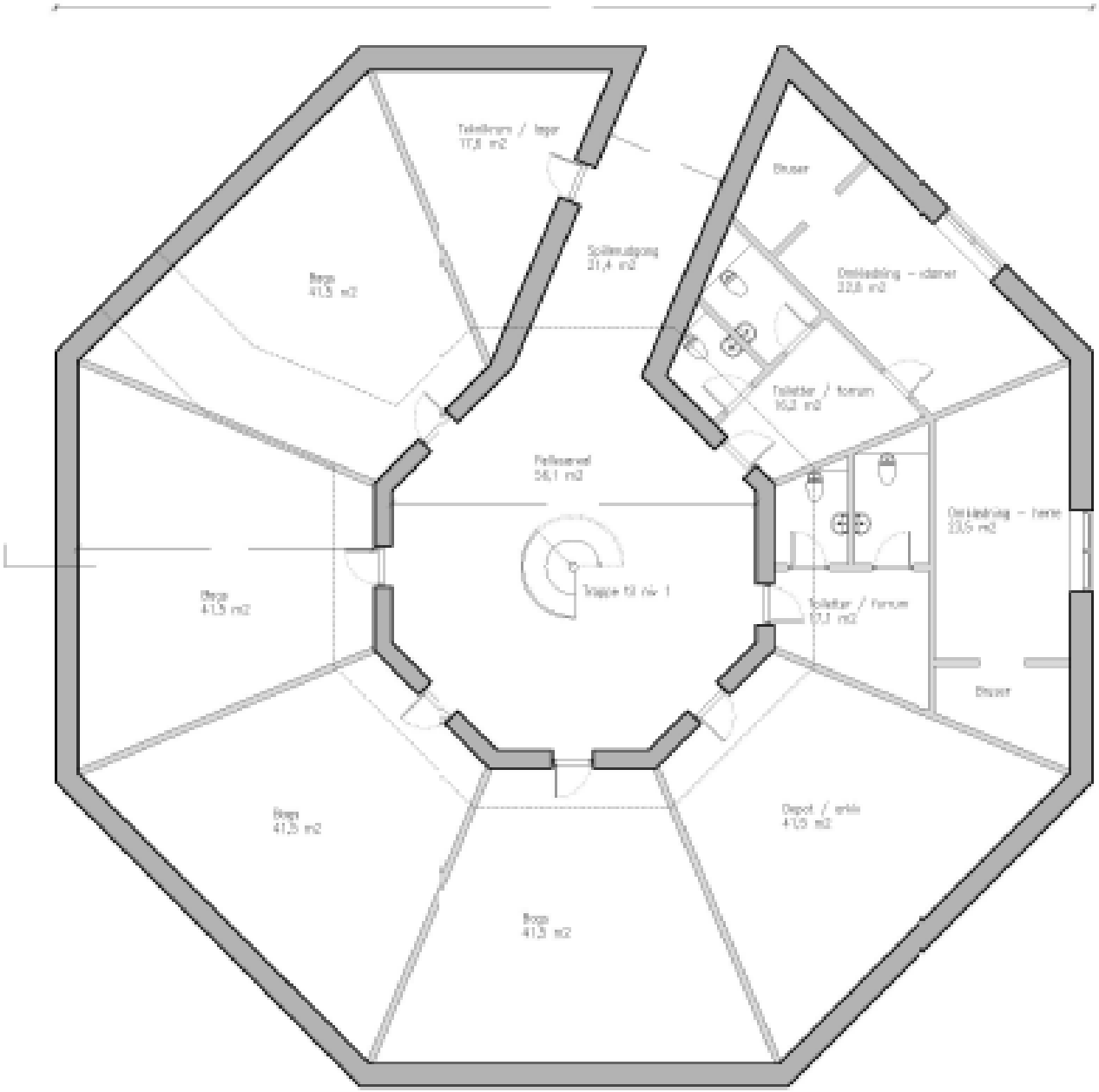
Telefonrom / lager
17,8 m2
Spillerutgang
21,4 m2
Brygge
41,5 m2
Dusser
Garderobe - damer
22,8 m2
Toalettar / forrom
10,2 m2
Fellesarel
56,1 m2
Garderobe - herre
23,5 m2
Trappe til niv 1
Brygge
41,5 m2
Toalettar / forrom
17,1 m2
Dusser
Brygge
41,5 m2
Depot / arkiv
41,5 m2
Brygge
41,5 m2

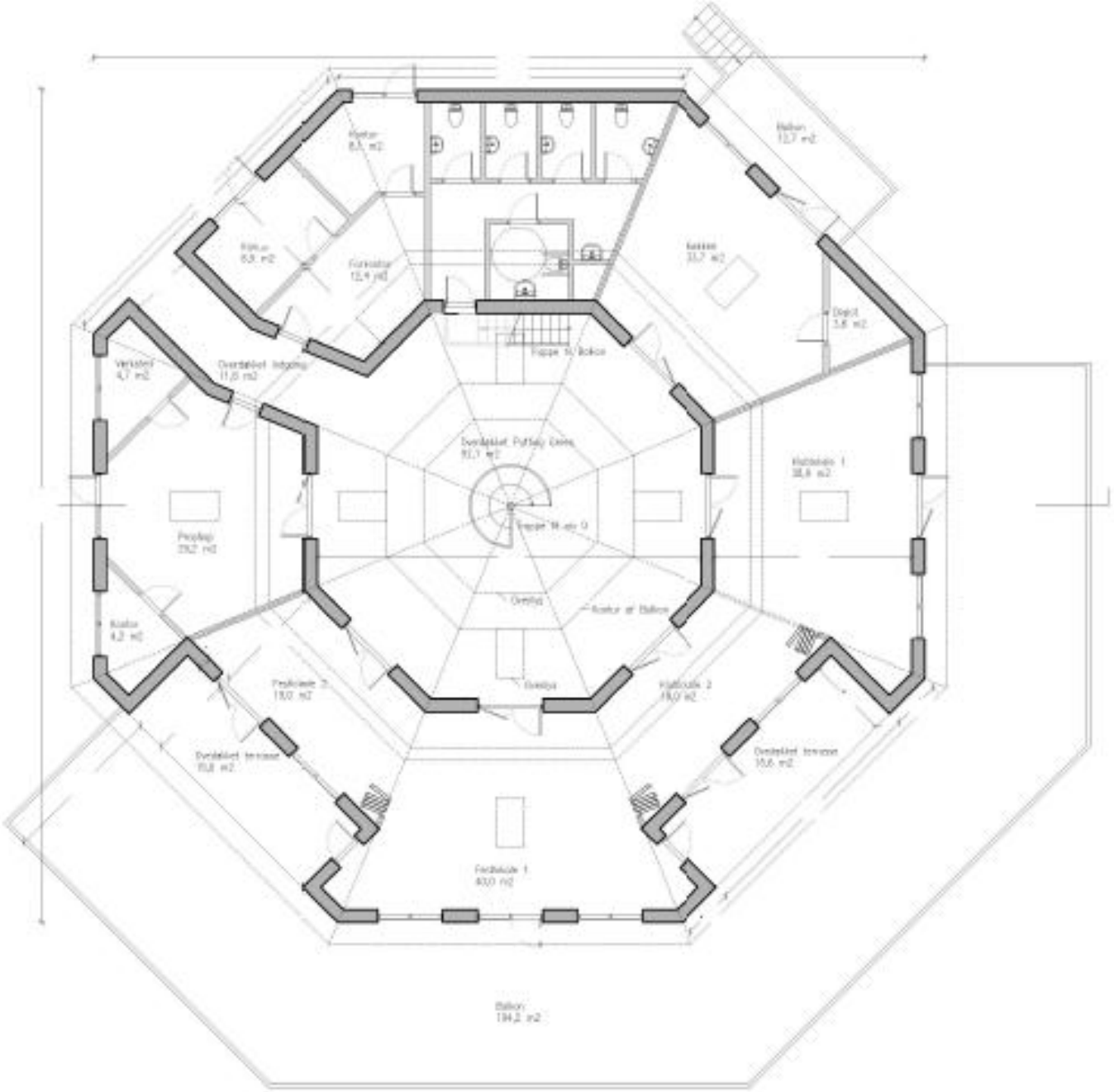
Balkon
Overdækket terrasse
Overdækket terrasse
Kontor
Kontor
Depot
Trappe til Balkon
Overdækket Foyer
Trappe til kælder
Garderobe
Kontor ved Balkon
Garderobe
Foyer
Balkon
194,2 m2